[Assinatura Qualificada] Gonçalo Nuno Bértolo Gordalina Lopes

Assinado de forma digital por [Assinatura Qualificada] Gonçalo Nuno Bértolo Gordalina Lopes
DN: c=PT, o=Municipio de Leiria, ou=Certificado para pessoa singular - Assinatura Qualificada, title=Presidente da Câmara Municipal de Leiria - Informação confirmada pela Entidade de Certificação apenas na data de emissão e que não foi confirmada posteriormente a essa data, sn=Bértolo Gordalina Lopes, givenName=Gonçalo Nuno, serialNumber=BI CPF:10501747, cn=[Assinatura Qualificada] Gonçalo Nuno Bértolo Gordalina Lopes
Dados: 2021.08.20 14:06:19 +01'00'

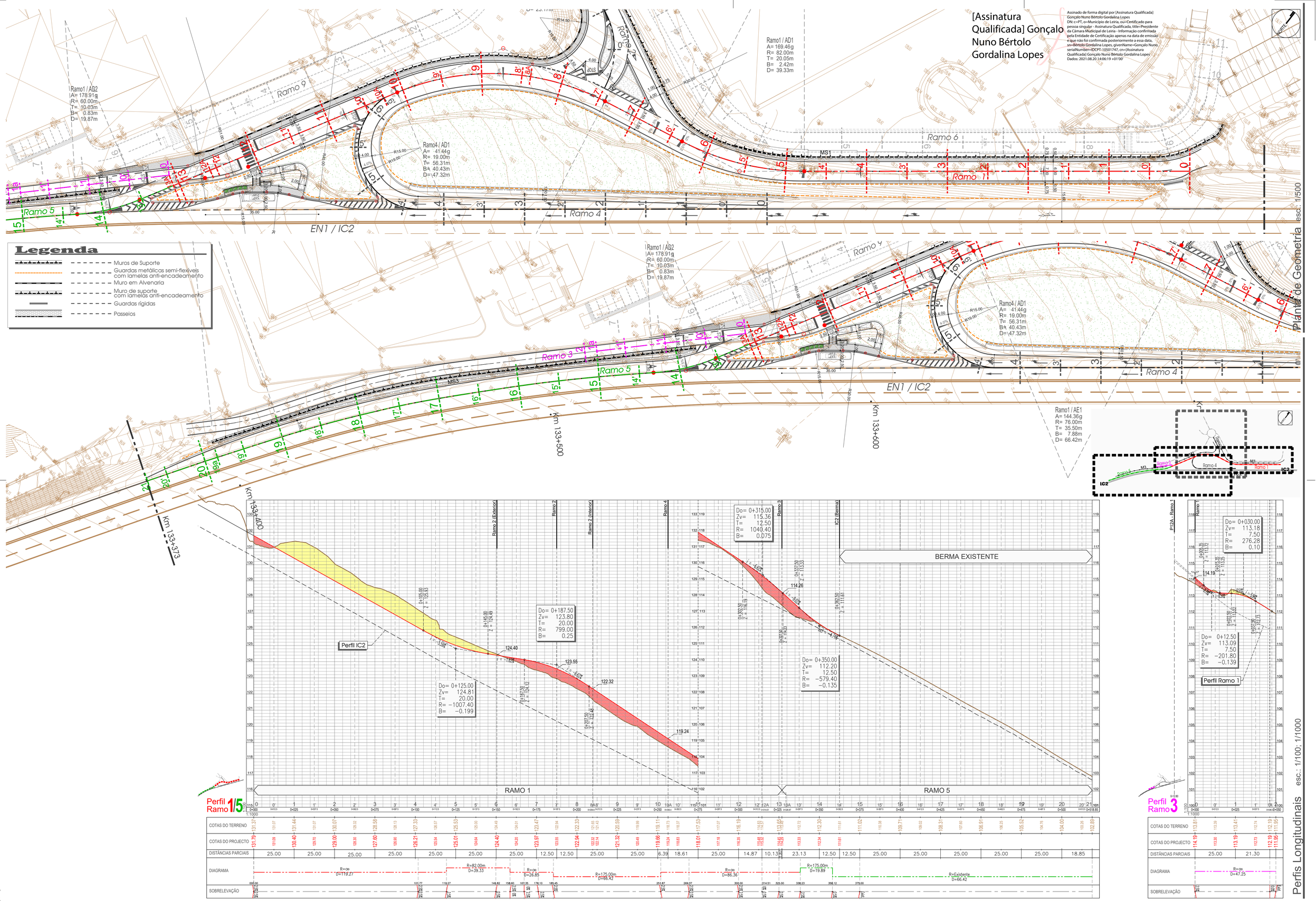

Município de Leiria
promotor

CAMINHO PARALELO À EN1/IC2 ENTRE O Km 133+373 E O Km 133+895
projecto

projectista

Julho 2021	03 - Dez. 2020	A666
data	substituí	processo
Márcio F.		1/500
desenhou	substituído	1/100; 1/1000
		escala

Requalificação Viária

Ponte da Madalena
obra / local

CSA CARLOS SERRANO & ASSOCIADOS
R. Comissão Iniciativa 2A Esc. 412 torre Brasil 2410-098 Leiria
www.cs-a.pt cs@cs-a.pt +351244814138

aquavia GABINETE DE ESTUDO E PROJECTO DE OBRAS, Lda.
tel. 244 822 805; fax. 244 834 044; e-mail: aquavia@sapo.pt
2410-121 LEIRIA

REDE VIÁRIA
- Planta de Geometria
- Perfis Longitudinais: Ramos 1/5 e 3
designação

03a
desenho

A666_03a-15a_RV-Plantas_2021_v3.dwg
2021-07-07